

Comune	SAN MARTINO IN RIO (RE)	lotto	A.03.00
Committente	ITALGRANITI GROUP s.p.a. via Nubi in Piano 200 Casale d'Angeli-4013	PROGETTO	
Proprietà	SARDALEASING S.p.A. via N. Novarese 27 Sesto	COMUNE	
Oggetto	Ampliamento stabilimento ceramico Via per Carpi n. 54 San Martino in Rio (RE)	Revisione	SCIA n. 74/18/S
	ARCHITETTONICO	data	ottobre 2019
	Stato Legittimato	scale	varie
	Planimetria-pianta-viste	revisione	
		rev. 00 del 05/11/2019	

Finestra adibita unicamente secondo le norme vigenti. Certificato di idoneità del cantiere n. 1129. Il progettista Arch. Elisa Barbieri (da autorizzare in caso di stampa). Le presenti copie, comprese in n. _____ fogli, costituiscono l'originale firmato digitalmente.

CONSERVATORI - ORDINE REGIONALE
ARCHITETTO
ELISA BARBIERI
1129
Elisa Barbieri



PIANTA P.T. (SCALA 1:400)

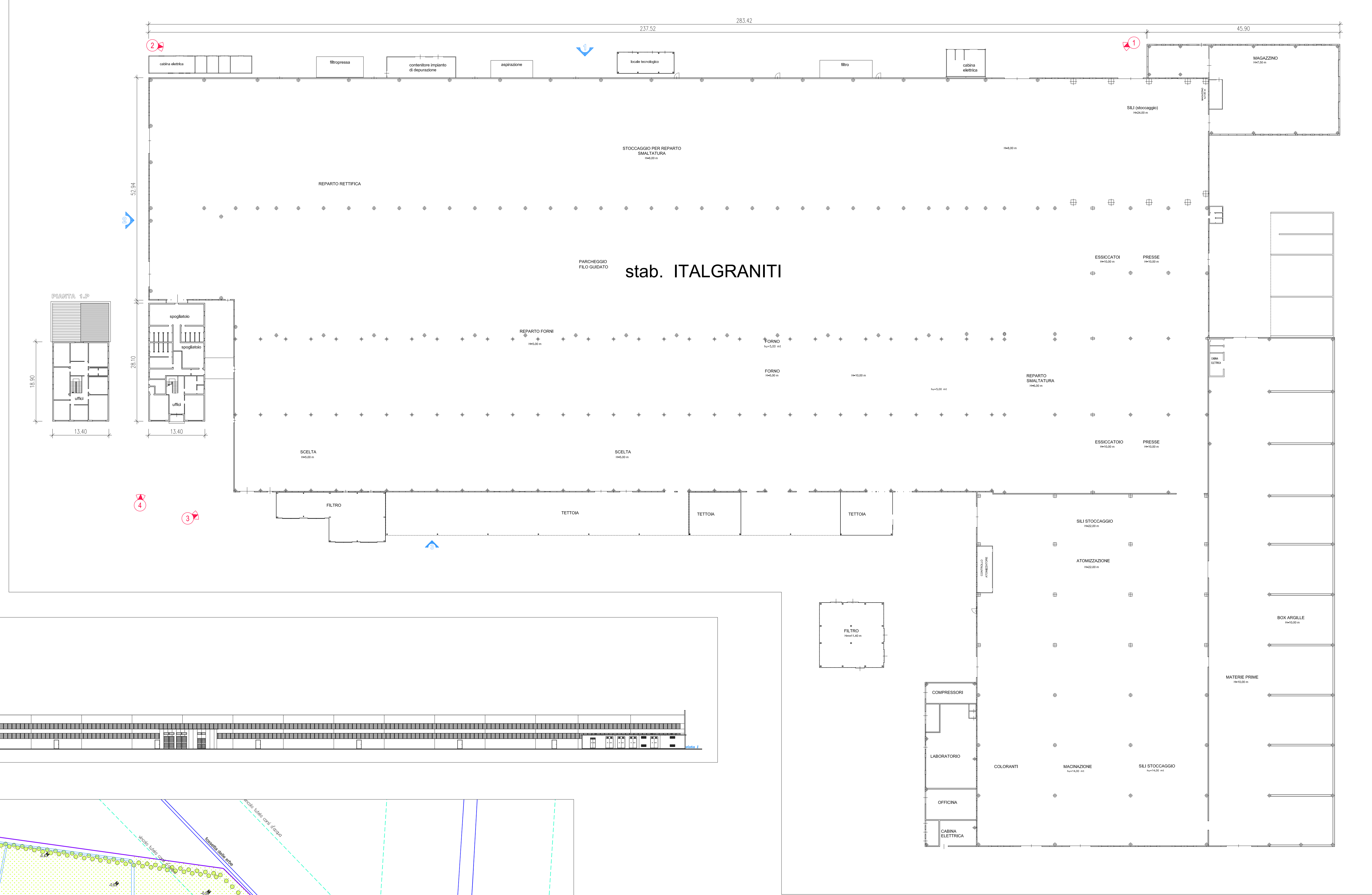

VISTA 1 (SCALA 1:400)

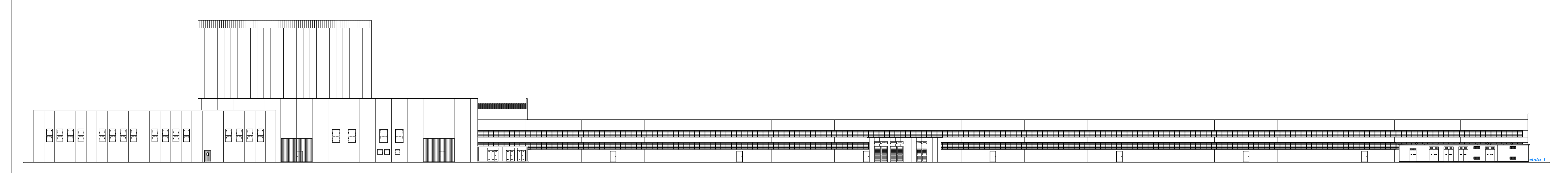

PLANIMETRIA (SCALA 1:1000)

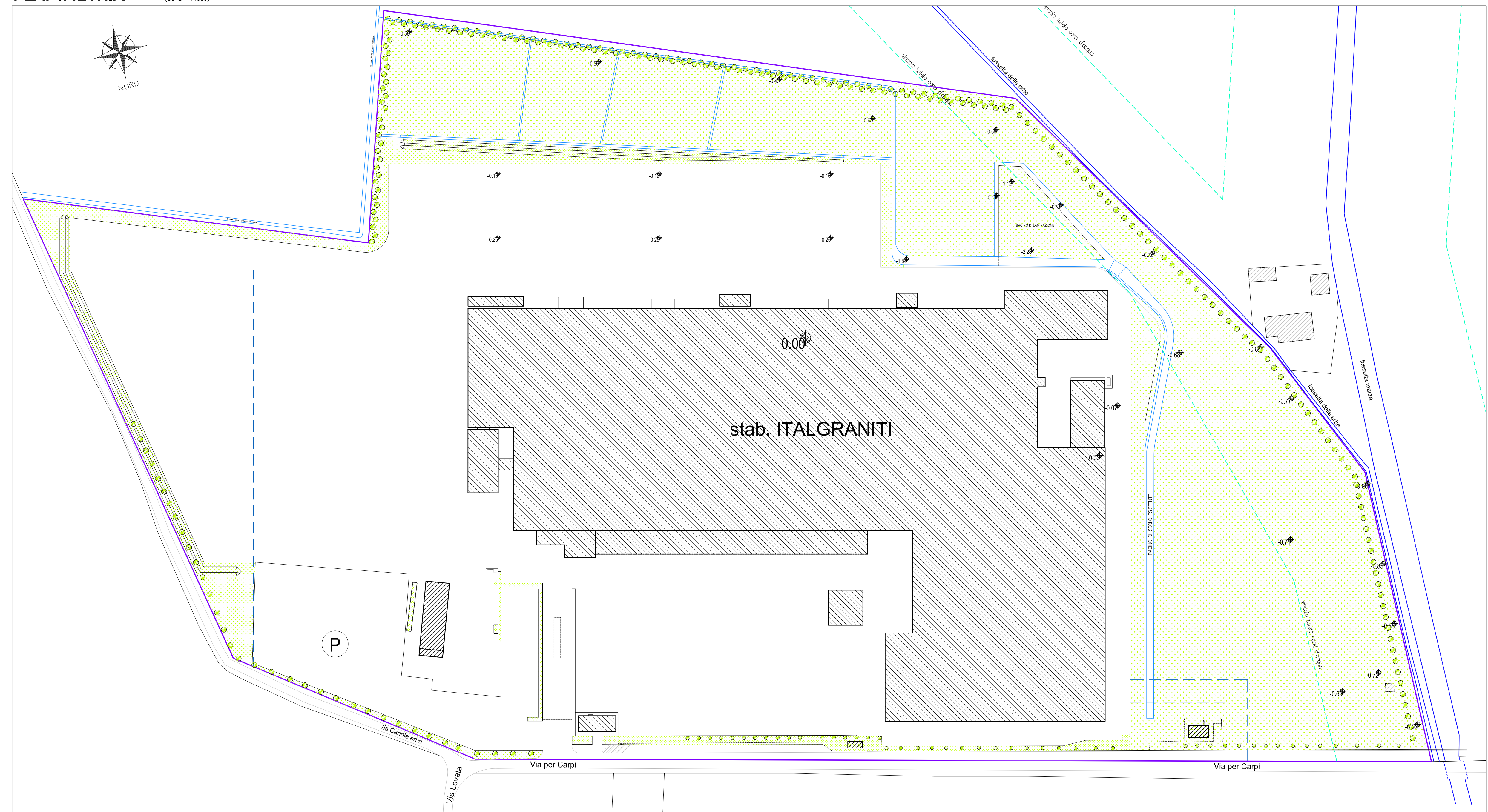

VISTA 2 (SCALA 1:400)

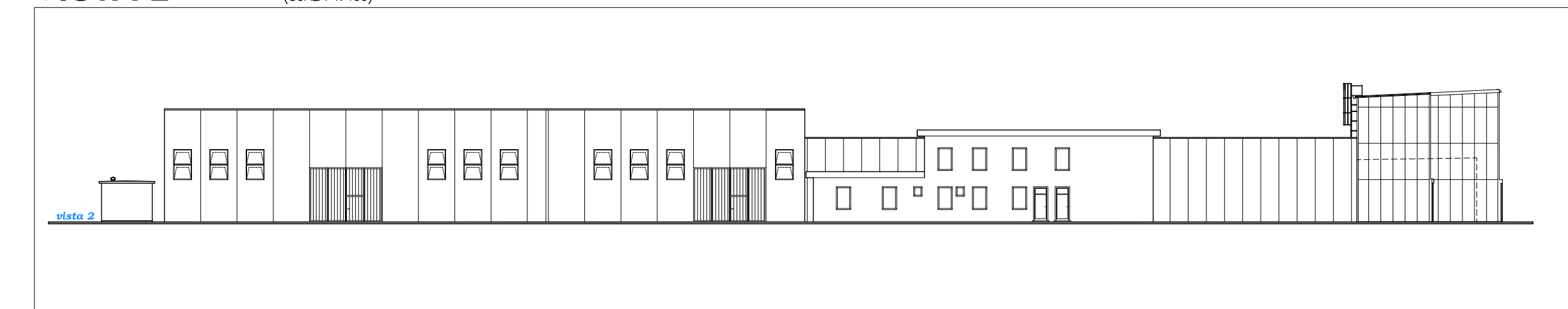

VISTA 3 (SCALA 1:400)

